Nhắn Cánh Mây Trời
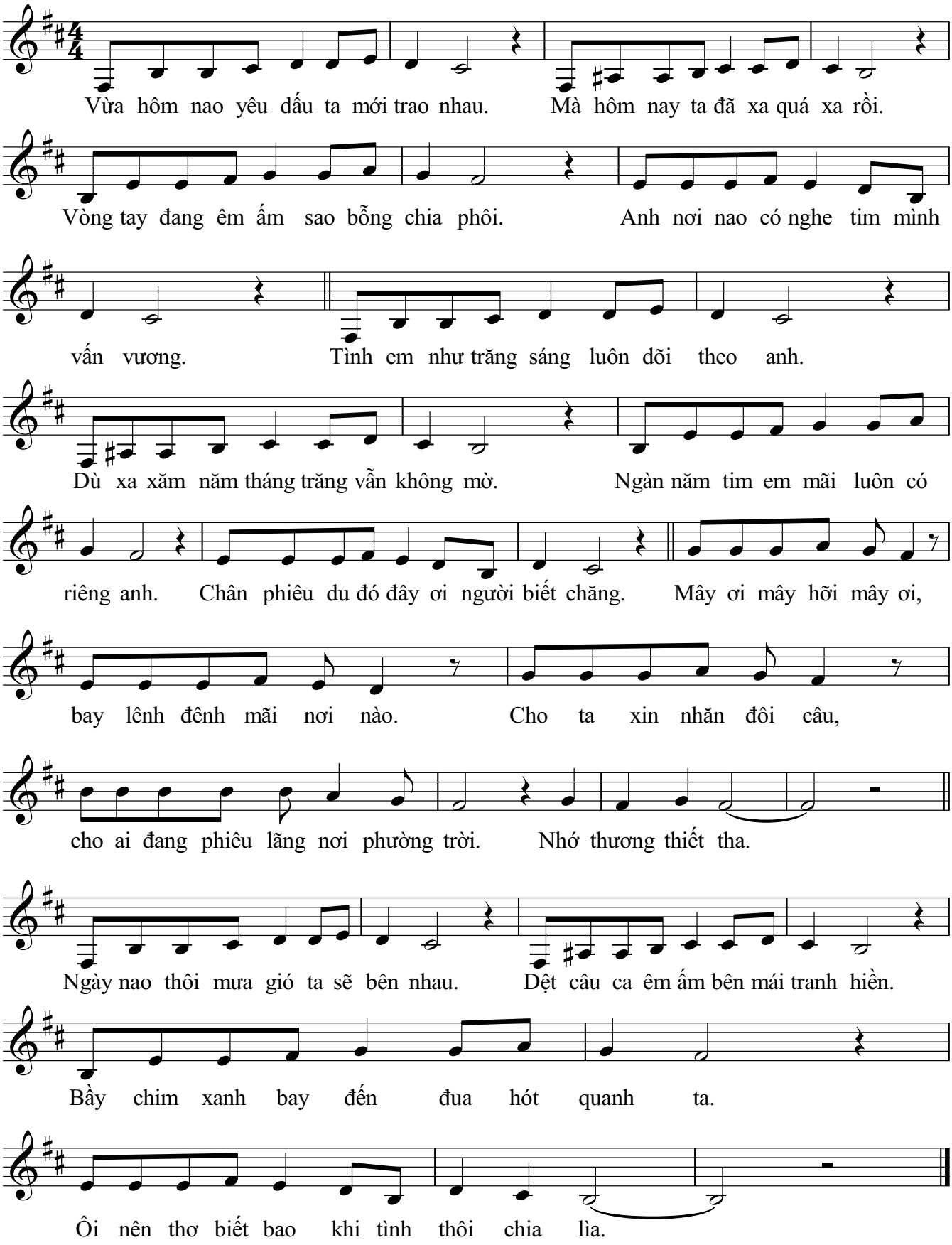
Nhạc ngoại, lời Việt: Nhật Ngân